

Exporteren van data uit OPTAC3

Om data vanuit OPTAC3 te exporteren om b.v. aan uw verplichtingen te voldoen als een controlerende overheidsinstantie hierom verzoekt gaat u als volgt te werk.

Log in met u inloggegevens, het scherm zoals hieronder word weergegeven.

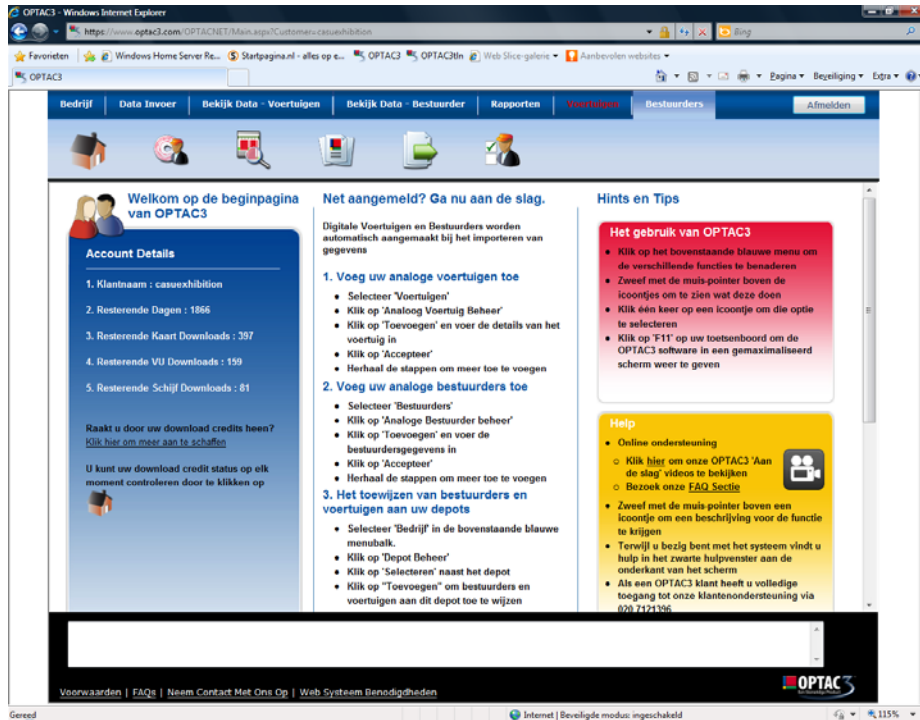

In de navigatiebalk aan de bovenzijde van het scherm kunt u een 7-tal opties kiezen. Aan de linkerzijde begint het scherm met bedrijf oplopend naar de rechterzijde tot voertuigen en bestuurders. Als u een van beide keuzen aanklikt treft u het volgende pictogram tegen.



Met dit export pictogram kunt u bestanden exporteren in een wettelijk voorgeschreven formaat. De procedures zijn voor voertuig- en bestuurdersdata vrijwel gelijk.

Als u het exportpictogram onder de tab 'voertuigen' selecteert zal een keuzescherf als hieronder weergegeven worden.

The screenshot shows the OPTAC3 web application interface. At the top, there is a navigation menu with tabs: 'Bedrijf', 'Data Invoer', 'Bekijk Data - Voertuigen', 'Bekijk Data - Bestuurder', 'Rapporten', 'Voertuigen', 'Bestuurders', and 'Afmelden'. Below the navigation menu is a search section with fields for 'Kenteken:', 'VIN:', and 'Depot:'. The 'Depot:' section has two radio buttons: 'Alle Depots (incl. niet toegewezen voertuigen)' and 'Selecteer Depots'. There are 'Zoeken' and 'Wis Zoeken' buttons. Below the search section is a table with columns 'Kenteken', 'VIN', and a selection checkbox. The table contains 10 rows of vehicle data. Below the table is a pagination control showing '1 2 3 4 5 6 7 8 9 10 ...'. At the bottom of the table, there are 'Alle' and 'Geen' buttons. Below the table is a text box with the instruction: 'Markeer de hokjes om het/de voertuig(en) te selecteren die u wilt exporteren.' At the bottom of the page, there is a footer with links: 'Voorwaarden | FAQ's | Neem Contact Met Ons Op | Web Systeem Benodigheden' and the OPTAC3 logo. The browser status bar at the bottom shows 'Internet | Beveiligde modus: ingeschakeld' and the page number '115/5'.

Kenteken	VIN	
BSJG73	XLRA548XS0E723386	<input checked="" type="checkbox"/>
BSTVB4	WMAN182Z87V183472	<input type="checkbox"/>
BSXV54	WMAN162Z77Y191437	<input type="checkbox"/>
UU96556	XLRE6X20005156977	<input type="checkbox"/>
BORAK353	XL RTE47MS0E782163	<input type="checkbox"/>
BR-XD-87	WMAH242Z6W067722	<input type="checkbox"/>
BS-GJ-21	WMAH062Z07W074021	<input type="checkbox"/>
BS-JS-67	XLRA547MS0E739502	<input type="checkbox"/>
BS-LF-04	VF627GPA000008624	<input type="checkbox"/>
BS-LG-37	XL RTE47MS0E748508	<input type="checkbox"/>

Als u het exportpictogram onder de tab 'bestuurders' selecteert zal een keuzescherf als hieronder weergegeven worden. Vink het vakje aan voor de voertuigen en/of bestuurders van wie u de data wilt exporteren.

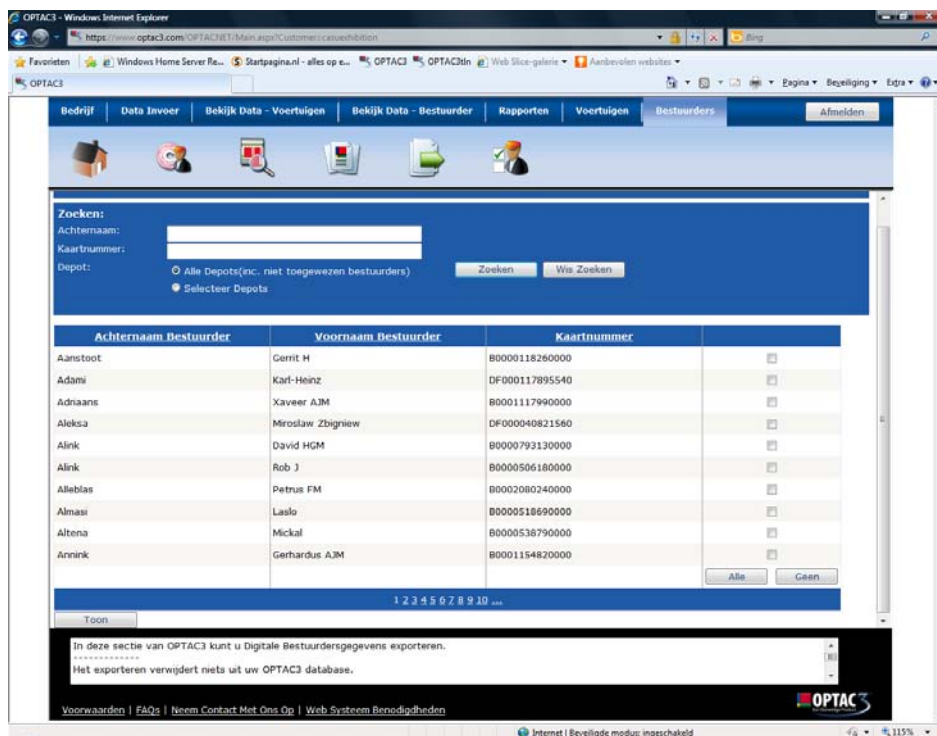

Vervolgens vinkt u de vakjes aan zodat minimaal het tijdsvak dat u wilt exporteren vertegenwoordigt is in de gekozen bestanden. Als u vaker data download moet u meer vinkjes plaatsen.

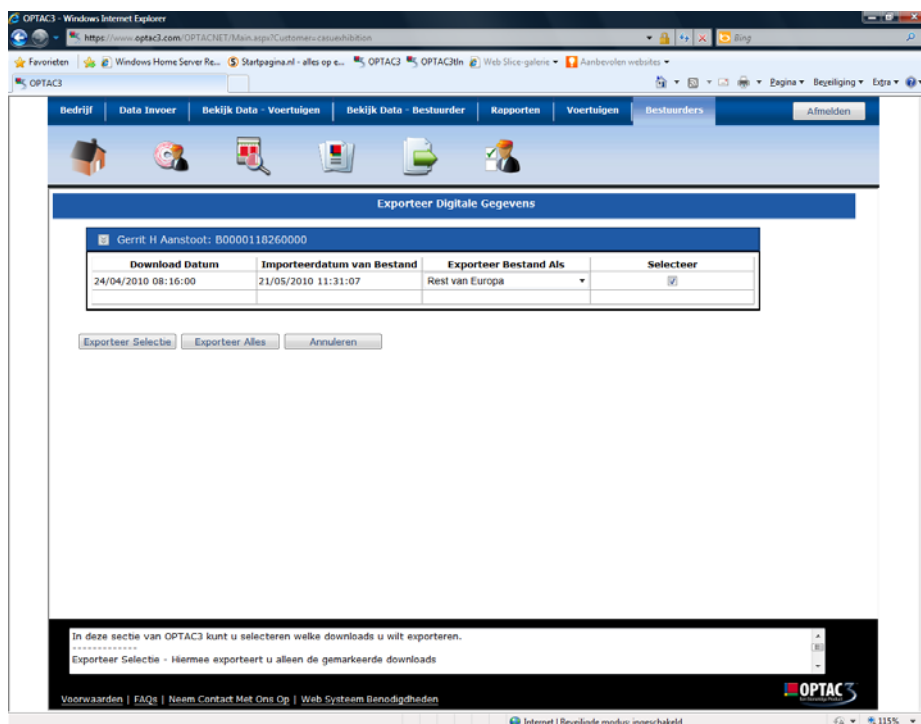

Klik vervolgens op 'Exporteer selectie'. Een scherm als hieronder weergegeven verschijnt.



Klik op 'Opslaan', afhankelijk van uw besturingssysteem word een volgend scherm weergegeven.

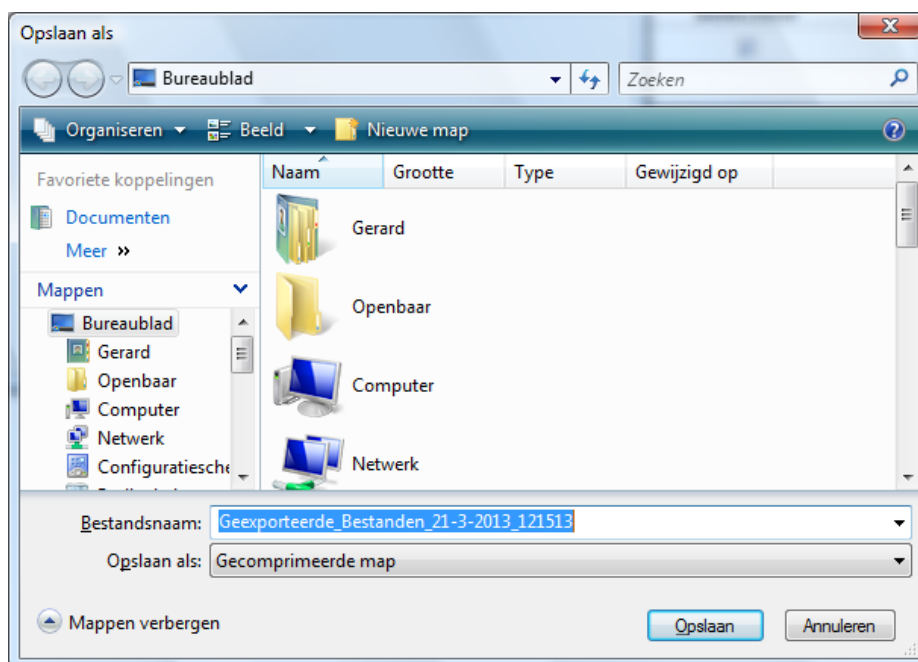

Maak een keuze naar welke locatie u de bestanden wilt exporteren. In bovenstaand scherm is het bureaublad gekozen. Standaard heet de gecomprimeerde map 'Geëxporteerde_bestanden_.....' gevolgd door de datum en tijd van export.

Moet u dus zowel bestuurders- en voertuigbestanden exporteren voert u bovenstaande handelingen tweemaal uit, één maal voor de gewenste bestuurdersdata en één maal voor de gewenste voertuigdata. U verkrijgt dan ook twee mappen met data, één voertuig- en één bestuurdersmap.